



**ERK
EL
ENZ**

Echt. Ehrlich. Einzigartig.

Auszug aus der Niederschrift

10. Sitzung des Ausschusses für Bauen, Betriebe, Klimaschutz und Umwelt
vom 16.02.2022

**TOP 6.1. Umgestaltung Grünring Westpromenade im Rahmen des InHKhier: Baubeschluss
ungeändert beschlossen
A 60/139/2022**

Herr Dipl.-Ing. Bernd Niedermeier von der Planungsgruppe MWM GbR stellt anhand einer Power-Point-Präsentation (vgl. Anlage) die geplante Umgestaltung Grünring Westpromenade vor. Nachdem inzwischen Fördermittel bewilligt wurden, soll mit der Umsetzung so schnell wie möglich begonnen werden.

Verschiedene Fragen der Ausschussmitglieder werden von Herrn Dipl.-Ing. Niedermeier beantwortet.

Beschluss (in eigener Zuständigkeit):

„Der Grünring Westpromenade ist entsprechend der in der Sitzung vom 16.02.2022 vorgestellten Planungen auszubauen.“

Anlage 1 Präsentation Grünring Westpromenade

InHK Erkelenz-Mitte

Umgestaltung Grünring

Ausschuss für Bauen, Betriebe, Klimaschutz und Umwelt

16. Februar 2022

1 Planungsprozess

Planungsprozess Grünring

- 1) Feststellung **Umgestaltungsbedarf / -potenzial** im Rahmen des InHK Erkelenz-Mitte (Analyse & Bürgerbeteiligung), **2018 – 2019**
- 2) **Werkstattverfahren** mit drei Planungsbüros:
3Plus, DTP, MWM → drei Konzeptentwürfe, **Februar – Juni 2020**

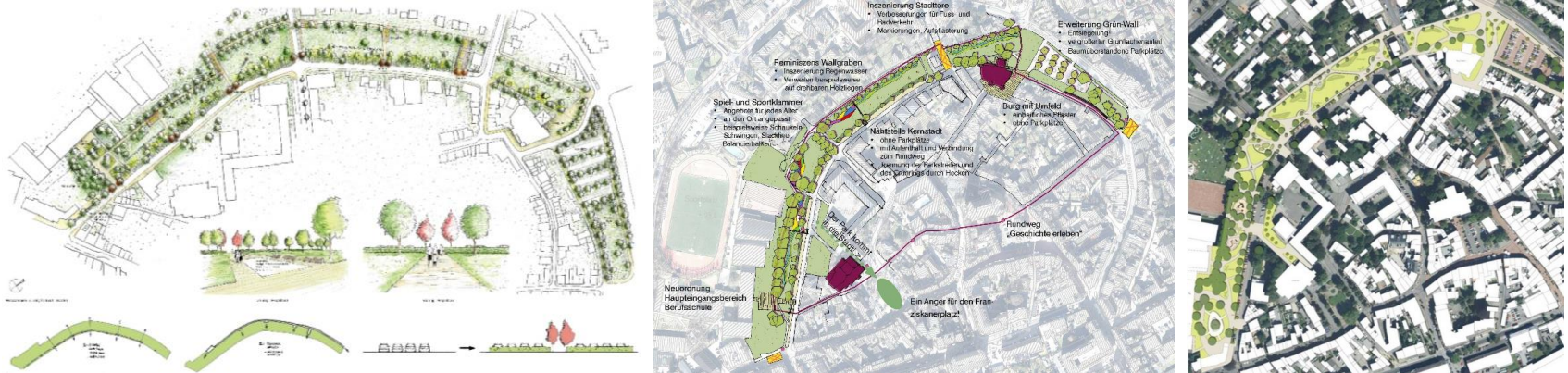

- 3) **Online-Bürgerbeteiligung** auf Basis der drei Konzeptvarianten, **Mai - Juni 2020**

Planungsprozess Grünring

- 4) **Lenkungskreis, 02.06.2020**
Information über Rücklauf der Beteiligung
- 5) **Planerworkshop, 10.06.2020**
Parameter für eine Weiterentwicklung
(Kombination der Varianten) auf Basis der
Bürgerbeteiligung
- 6) **Ausschuss, 23. Juni 2020**
Beschluss Plankonzept zur
Förderantragstellung
- 7) **Antragstellung, 30.09.2020**
Stadterneuerungsprogramm 2021
(aus Budgetgründen abgelehnt)
- 8) **Antragstellung, 11.08.2021**
EU-Förderprogramm REACT /
Grüne Infrastruktur
(Förderzusage Dezember 2021)



Planungsprozess Grünring

- erfolgreiche Einreichung beim **EU-Förderprogramm REACT**
„Förderung von Maßnahmen zur Verbesserung grüner Infrastruktur“
Fördersumme : 1,45 Mio. €
- **Gesamtkosten 2,4 Mio. €**,
davon rund 400.000 € Kreis Heinsberg (Bereich Musikschule, keine Förderung)
→ **Eigenanteil** Stadt Erkelenz: ca. **550.000 €** (~23%)
- Förderbedingung: **Umsetzung in 2022**, daher erheblicher **Zeitdruck**
- **Planstand: Ausführungsplanung**
 - finale Ausarbeitung von Details (z.B. Bewegungsangebote)
 - finale Abstimmungen (z.B. NEW: Lichtberechnung/ Abstände Leuchten)

2 Aktueller Planstand

Aktueller Planstand



-  Gehbereiche gepflastert (Erka rot / grau)
-  Gehbereiche wassergebunden
-  Behindertenparkstände gepflastert
-  Ergänzung wassergeb. Decke (Senkrechtparken)
-  Fahrbahn Aufpflasterung (Erka rot)
-  Rasenfläche
-  Gräser-/ Staudenstreifen
-  Rosenbeet
-  Wildgräser-/ Wildblumenstreifen
-  Fallschutzfläche
-  Rampenschwellenstein
-  Sitzelemente / Hochbeete
-  Fahrradbügel
-  Baum Bestand
-  Baum Planung
-  Baum entfällt
-  Hecke
-  Leuchte Planung
-  Leuchte Bestand Erhalt
-  Leuchte Bestand versetzt
-  Leuchte Bestand entfällt
-  Maßnahmengrenze



- **Erlebarmachung des Grünrings:** neue Erschließungsqualität und Rast-/ Aktionspunkte
- **durchgängige Gestaltung** der Grünanlage
- **Betonung der Parkeingänge** durch „Baumtore“
- **Verkehrsberuhigung / Querungshilfen** durch Aufpflasterungen



- **Einbeziehung der neuen Musikschule, „Bühne“ im Freien**
- **Aufwertung des Vorplatzes Berufskolleg**
- **Schaffung von Aufenthaltsbereichen / Sitzangeboten**
- **Erweiterung Fahrradabstellmöglichkeiten**
- **Inszenierung der Statue „Sämann“**

Berufskolleg

544

649

Floz 47

Sitzstufen

Rampe Erkelenz

Fahrradbügel

12 P

Fahrbereich aufgefliest

Sitzelement

Sämann

Sitzelemente

Hecke

21 P

BHP

Sitzelemente

Gräser-/ Staudenstreifen

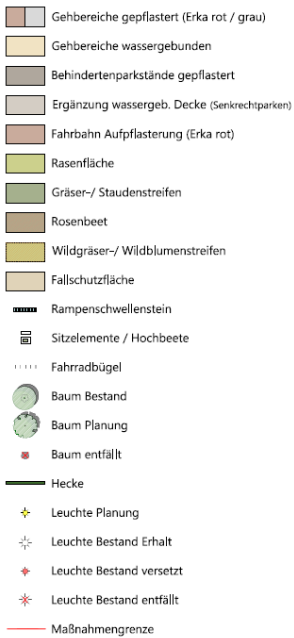

- Ein großzügiger/ offener **Spielbereich** nahe den bestehenden Sportanlagen
- im weiteren Verlauf punktuelle, wegebegleitende **Bewegungsangebote**
- **Erreichbarkeit / Inszenierung des Ehrenmals**

Grünring - Anmutungsbeispiel

Spielgerät



Berliner Seilfabrik

Grünring - Anmutungsbeispiel

Spielgerät

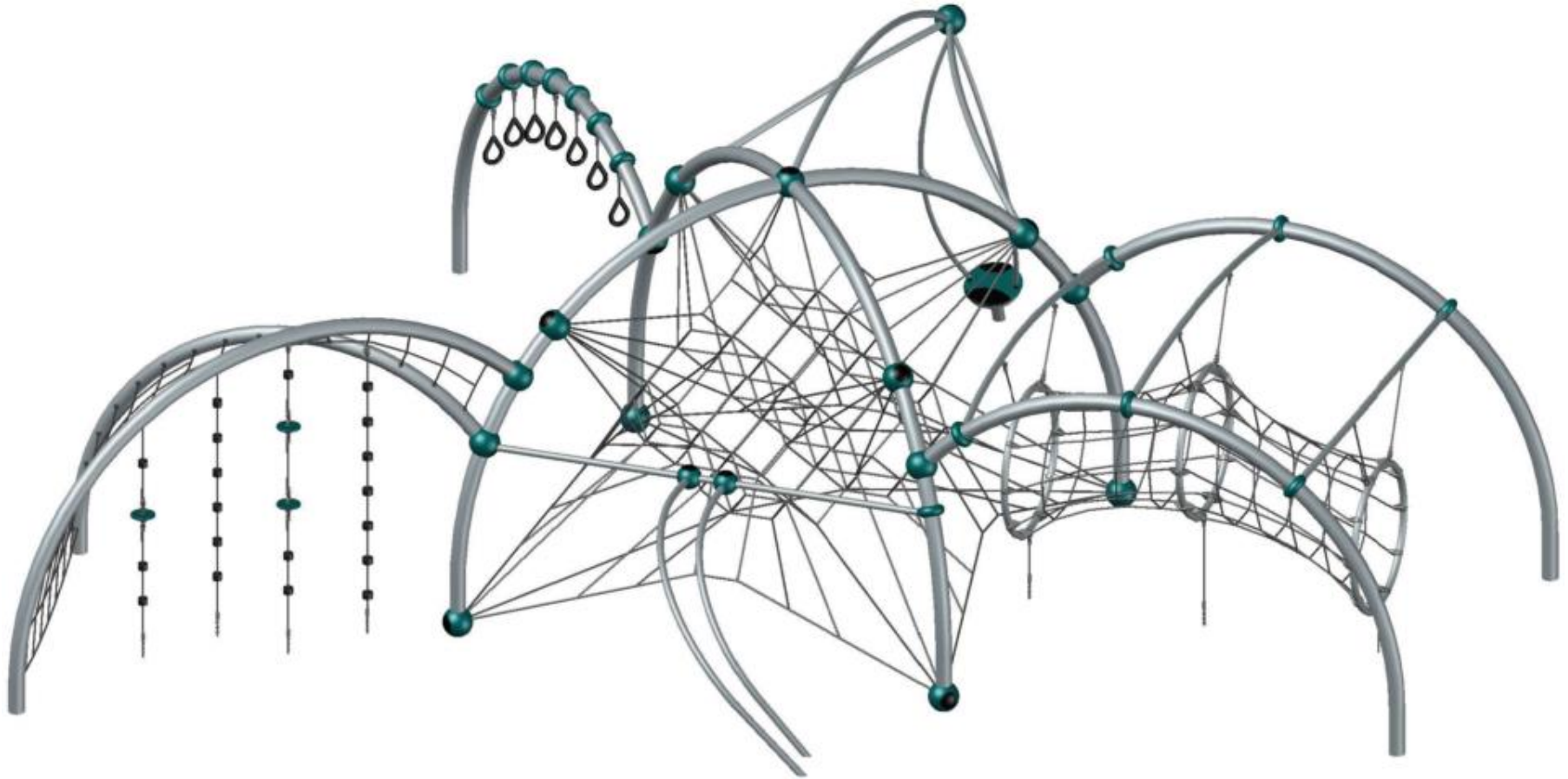

Berliner Seilfabrik

Grünring - Anmutungsbeispiele

Bewegungsangebote

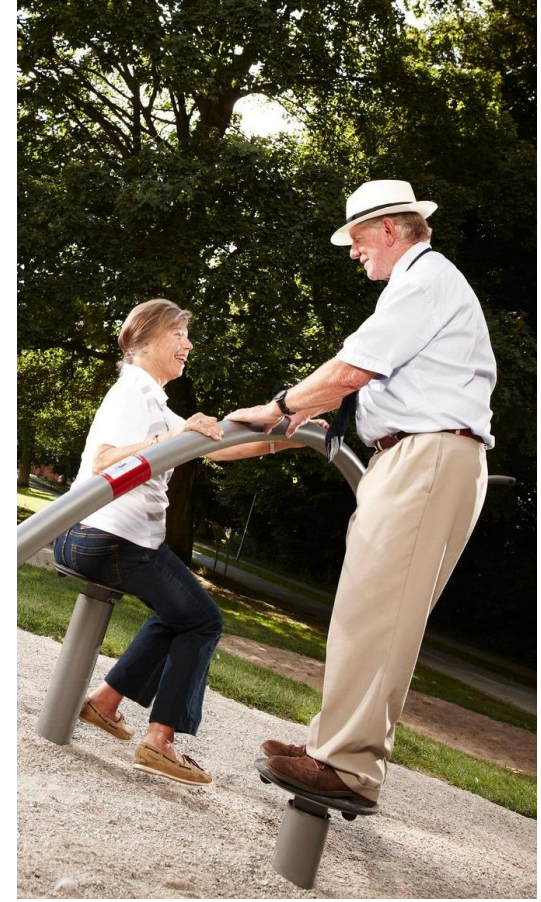

Norwell Serie, Outgym



- **zusätzliche Bepflanzung** (durchgängiger Blühstreifen z. B. als „blaues Band“)
- **Beibehaltung des saisonalen Blühstreifens**
- **behutsame Erschließung der Grünbereiche durch zusätzliche Wege** (möglichst geringe Versiegelung, eingeschränkt barrierefrei)
- **Abschirmung der Stellplätze durch Hecken**

Grünring

Anmutungsbeispiele Blühstreifen – „Blaues Band“



Grünring

Anmutungsbeispiele Blühstreifen – „Blaues Band“





- **Entsiegelung** des südlich verlaufenden Weges
- **Beseitigung von „Restflächen“** entlang der historischen Mauer
- Aufweitung der wichtigen **Erschließungsachse** zum **Ziegelweiherpark**
- Fortführung der durchgängigen Gestaltungselemente

Regelquerschnitte

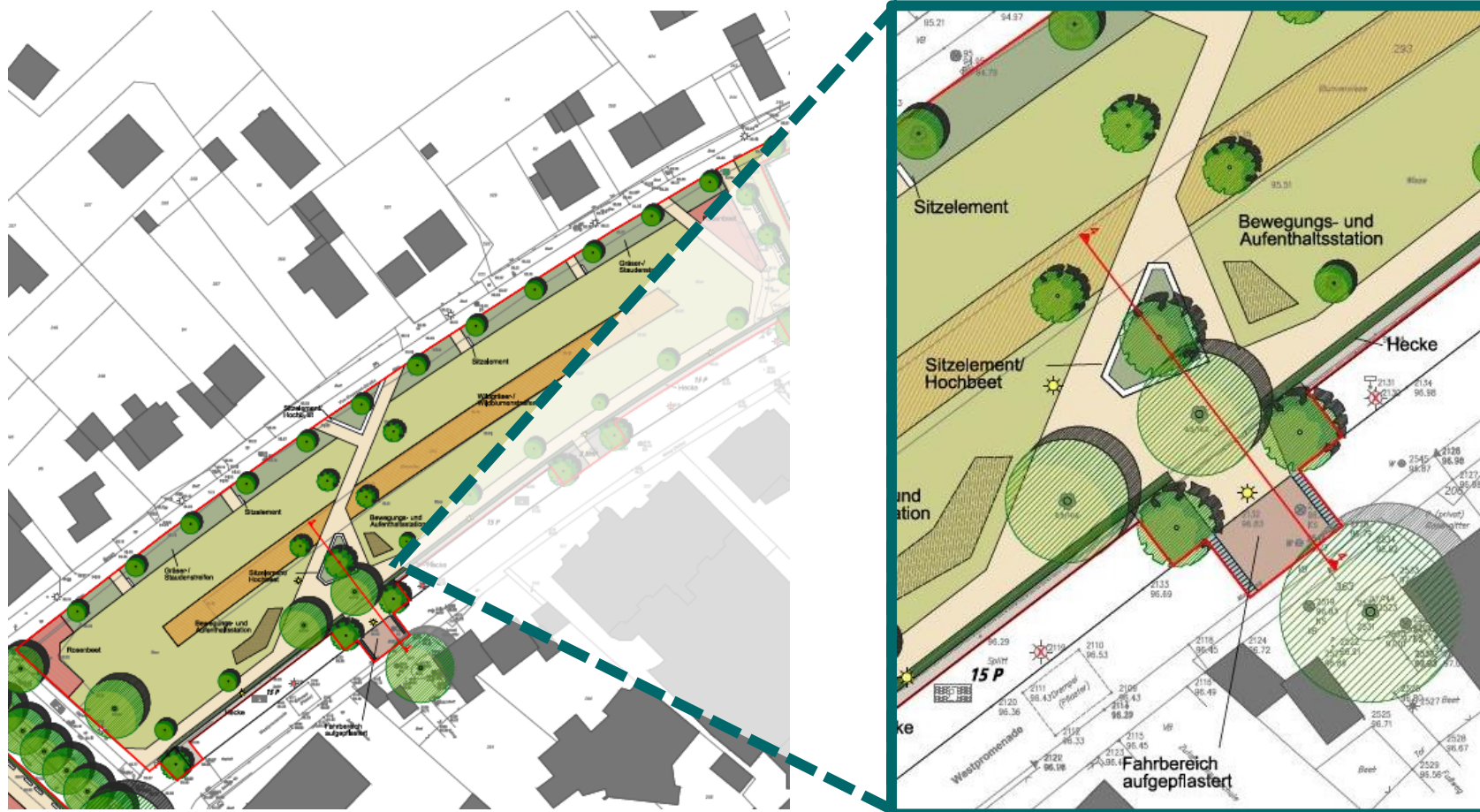

Regelquerschnitte

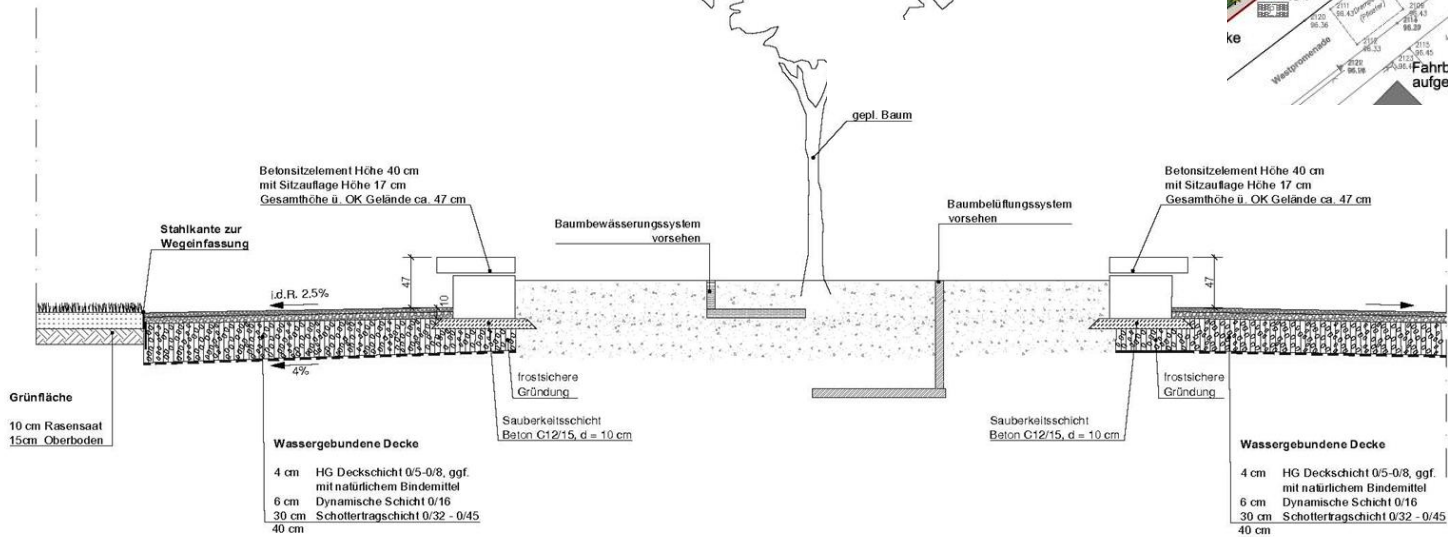
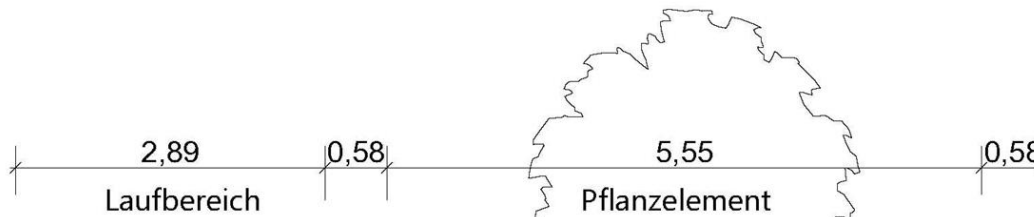
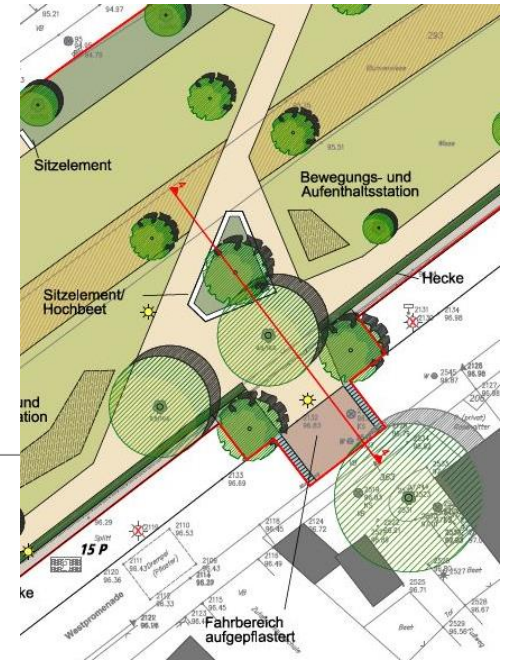

Regelquerschnitte



Regelquerschnitte

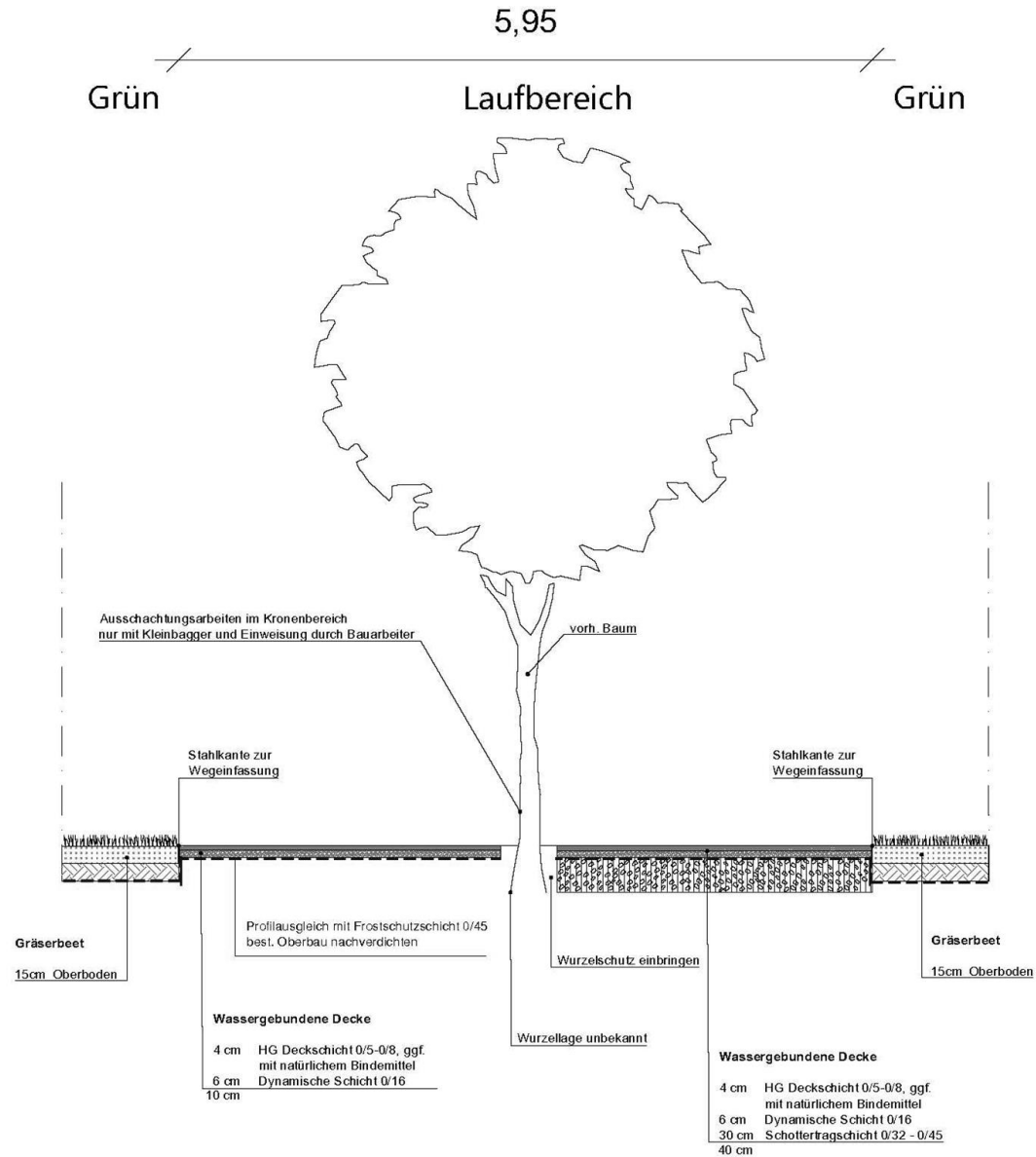
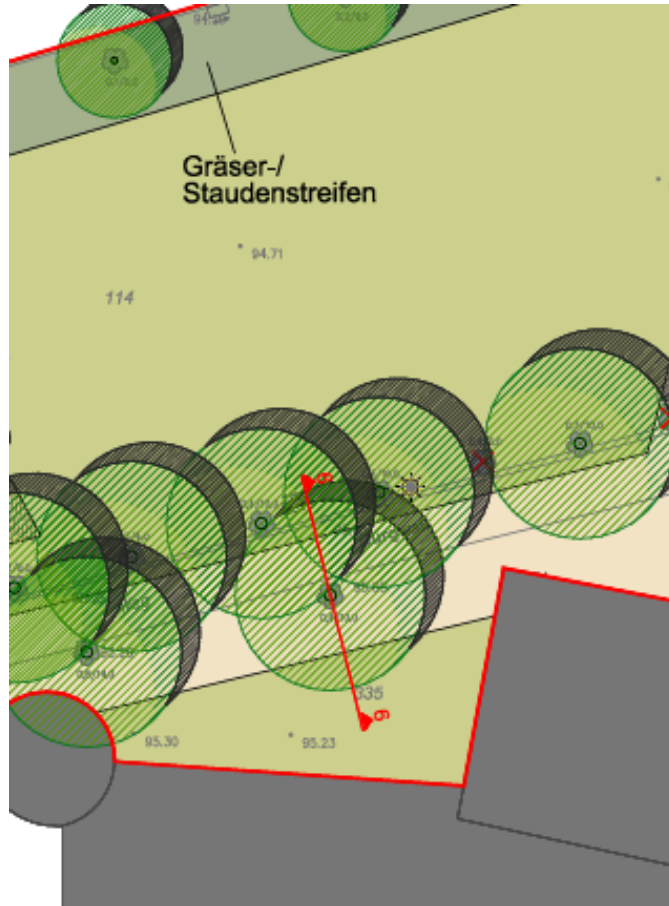

Funktionsbeleuchtung

Park

Tellerleuchte
(zeitgemäße Interpretation)



LED-Beleuchtung,
insektenfreundlich,
max. 3.000 Kelvin,
abgeschirmt / gerichtet

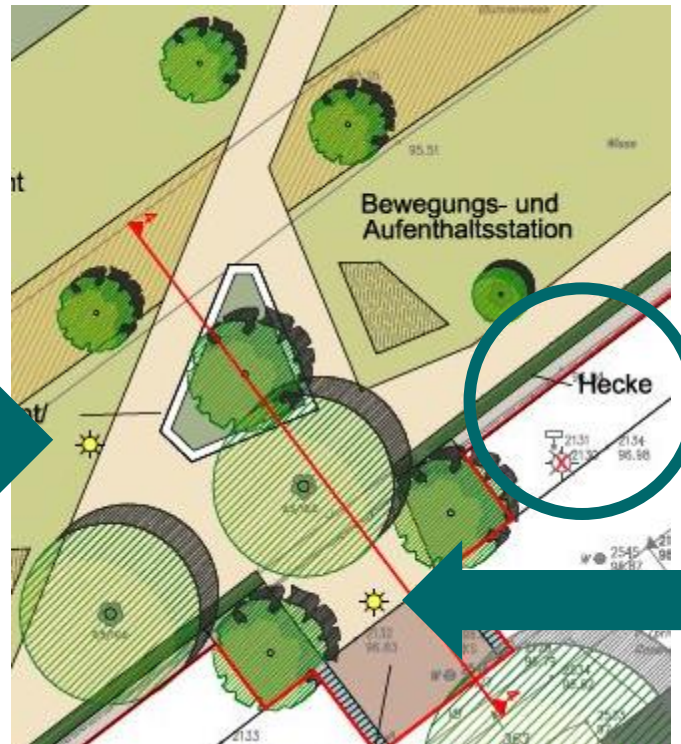

Verkehrsflächen

Mastleuchte
(schlicht / zweckmäßig)



3 Zeitschiene

Zeitschiene

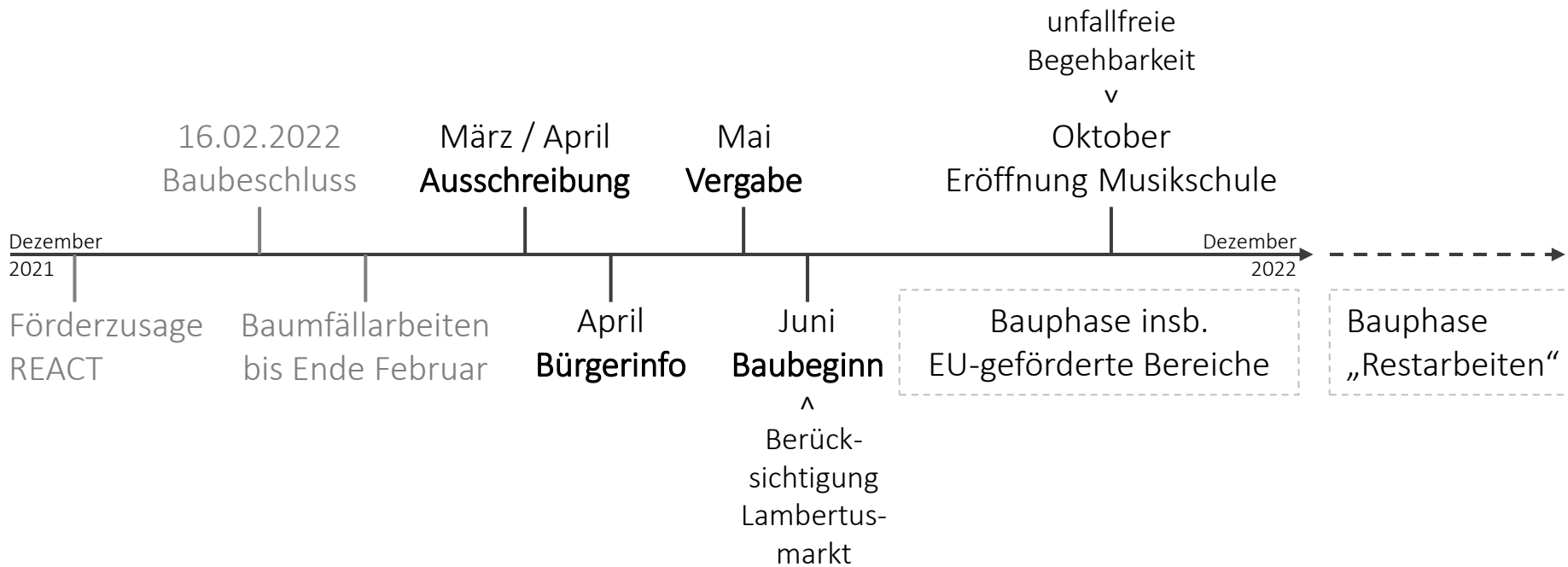

**Vielen Dank
für Ihre Aufmerksamkeit!**